Урок 4.
Письменные задания

Упр. 1: Практикуйтесь в написании скрипичного ключа, заполните пустые такты

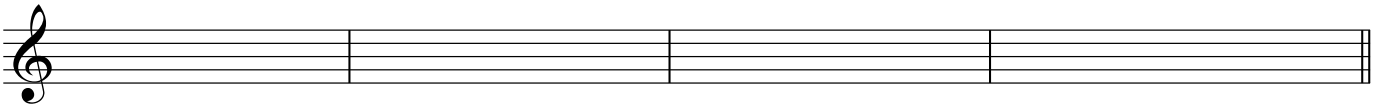

Упр. 2: Практикуйтесь в написании басового ключа, заполните пустые такты

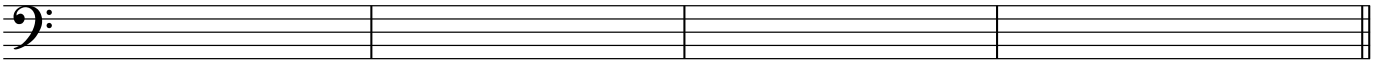

Упр. 3: Напишите четвертные ноты над указанными нотными обозначениями в скрипичном ключе

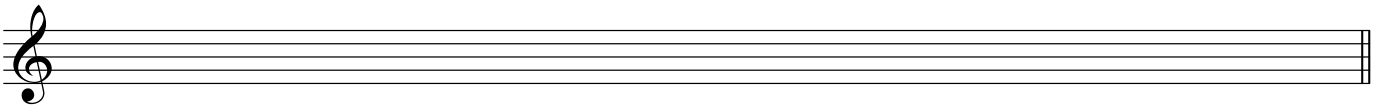

E B G D C A F D C A E B

Упр. 4: Напишите четвертные ноты над указанными нотными обозначениями в басовом ключе

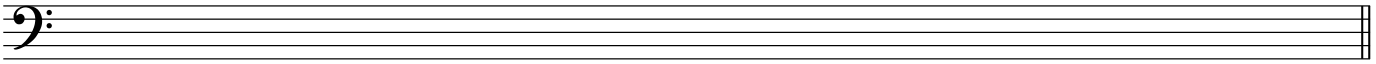

C G E B A F D B A F C G

Упр. 5: Подпишите штили к следующим нотам в скрипичном ключе

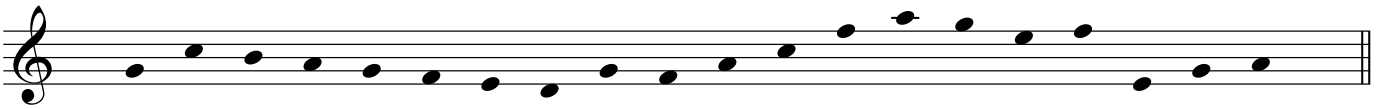
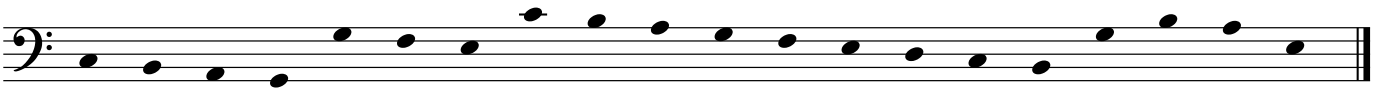
Упр. 6: Подпишите штили к следующим нотам в басовом ключе