

УРОК 1 - АККОРДЫ В ИМПРОВИЗАЦИИ

В этом уроке вы узнаете:

- **Типы аккордов в импровизационной музыке;**
- **Обозначение аккордов;**
- **Расположение аккордов и бас;**
- **Как запоминать последовательности аккордов;**
- **Приемы обыгрывания аккордов в соло:**
 - **арпеджио,**
 - **опевания,**
 - **надстройки;**
- **Что такое джазовые петли.**

ТИПЫ АККОРДОВ

Очень удобно и практично разбить все аккорды на 3 группы:

- Мажорные - Cmaj7
- Доминантовые - C7
- Минорные - Cm7

Cmaj7

C7

Cm7

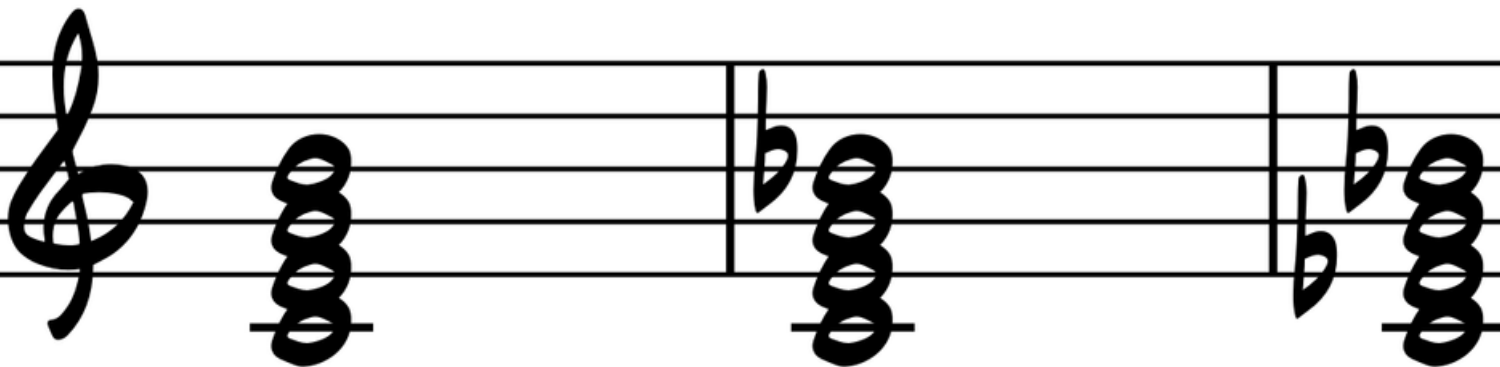

К мажорным относятся аккорды с **большой терцией** по отношению к основному тону.

Минорными называются аккорды с **малой терцией** в основании.

К доминантовым аккордам относят те, у которых и **большая терция** и **малая септима**.

ОБОЗНАЧЕНИЯ АККОРДОВ

Любое обозначение состоит из буквы и других инструкций справа.

C + maj7

Буква обозначает основной тон аккорда.

Если рядом с буквой нет буквы “m” или знака “-”, тогда мы имеем дело с мажорным аккордом.

D - это ре мажорное трезвучие

Em или **E** - это ми минорное трезвучие

Цифра **7** обозначает малую септиму в аккорде

А **maj7** обозначает большую септиму

Существует много других обозначений, с которыми вы можете ознакомиться в дополнительных материалах к уроку.

РАСПОЛОЖЕНИЕ И БАС

Обращения, удвоения звуков, расположение не играют никакой роли если в басу находится основной тон аккорда

Cmaj7

Cmaj7

Cmaj7

Cmaj7/E

Только в 4 такте можно увидеть настоящее обращение.

КАК ЗАПОМИНАТЬ АККОРДОВЫЕ ПОСЛЕДОВАТЕЛЬНОСТИ

- Staff 1: Cm⁷, Gm⁷, C⁷
- Staff 2: Fmaj⁷, Fm⁷, Bb⁷
- Staff 3: Ebmaj⁷, Ebm⁷, Ab⁷, Dbmaj⁷, Dm⁷(b5), G⁷

Упражнение: произносите названия аккордов мысленно под метроном.

ПРИЕМЫ ОБЫГРЫВАНИЯ АККОРДОВ В СОЛО

Один из самых важных и необходимых навыков при работе с гармонией - точно знать какие звуки в аккордах звучат прямо сейчас.

Например, мы должны точно знать какие звуки будут терциями аккордов данной последовательности.

- Staff 1:** Cm7 (Bb), Gm7 (Fb), C7 (Eb).
- Staff 2:** Fmaj7 (A), Fm7 (Ab), Bb7 (D).
- Staff 3:** Ebmaj7 (G), Ebm7 (Ab), Ab7 (Cb), Dbmaj7 (F), Dm7(b5) (Ab), G7 (Eb).

Упражнение: играйте все основные тона, терции, квинты и септимы аккордов на всю последовательность по очереди.

ПРИЕМЫ ОБЫГРЫВАНИЯ

Арпеджио

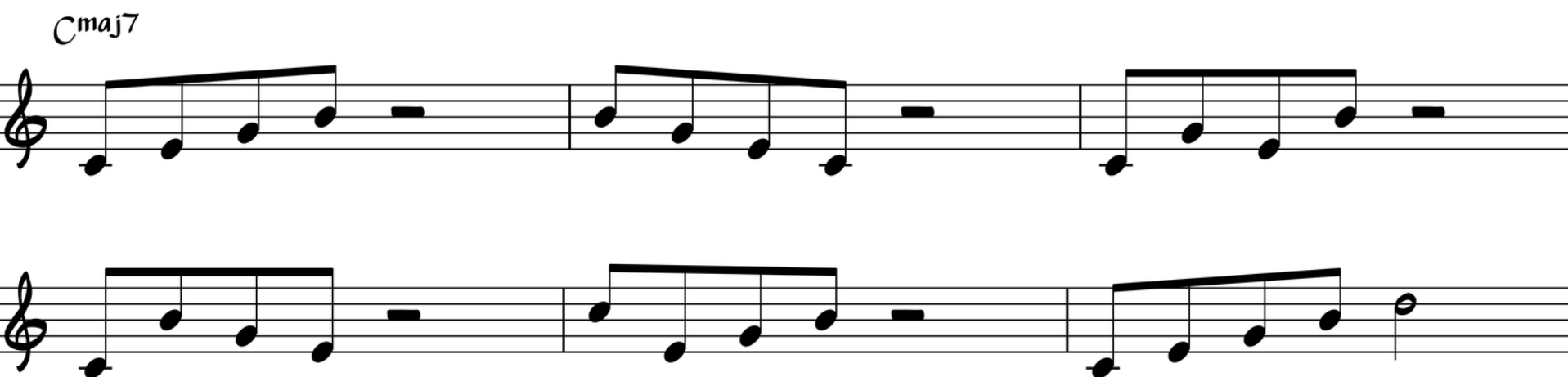

Арпеджио используются в разных формах движения
- прямые вверх/вниз, ломанные.

Важно! Обратите внимание, за исключением
последнего такта в примере выше, все варианты
арпеджио не выходят за пределы октавы.

Только используя арпеджио уже можно сыграть небольшое соло.

- Staff 1: Cm7, Gm7, C7
- Staff 2: Fmaj7, Fm7, Bb7
- Staff 3: Ebmaj7, Ebm7, Ab7, Dbmaj7, Dm7(b5), G7

The melody is composed of eighth and quarter notes, often beamed together to form arpeggiated patterns. The piece concludes with a double bar line.

ОПЕВАНИЯ

Опевания - это движение мелодии вокруг звуков аккорда.

Для начала достаточно познакомиться с двумя видами опеваний: **хроматическая нота снизу** и **диатоническая нота сверху**

Cmaj7

Cmaj7

Пример построения фразы, используя только 2 элемента: арпеджио и опевания

Cmaj7

Cm7

C7

Этого достаточно, чтобы сыграть уже полноценное соло

НАДСТРОЙКИ***

(МАТЕРИАЛ ПОВЫШЕННОЙ ТРУДНОСТИ)

Следующий прием обыгрывания основывается на достраивании аккорда до 13 ступени. Поэтому требует от вас большей теоретической подготовки

Возможные надстройки для мажорных аккордов

Cmaj7 Cmaj9 Cmaj13 9 13

Возможные надстройки для минорных аккордов

Cm7 Cm9 Cm11 Cm13 9 11 13

НАДСТРОЙКИ***

(МАТЕРИАЛ ПОВЫШЕННОЙ ТРУДНОСТИ)

Возможные надстройки для малых мажорных аккордов

- C7**: C4, Eb4, G4, Bb4, C5
- C9**: C4, Eb4, G4, Bb4, C5, D6
- C13**: C4, Eb4, G4, Bb4, C5, D6, F7
- 9**: C4, Eb4, G4, Bb4
- 13**: C4, Eb4, G4, Bb4, C5, D6, F7

Ноты надстроек могут использоваться, как **УСТОЙЧИВЫЕ СТУПЕНИ**, что дает возможность построения интересных вариантов обыгрывания

ДЖАЗОВЫЕ ПЕТЛИ

Существуют устойчивые мелодические ходы, которые удобно использовать в соло. Они строятся из разного вида арпеджио и опеваний.

Как правило музыканты выучивают их по аудиозаписям, а также друг от друга на джем-сейшенах. Они являются частью джазового языка и потребуют много времени и усилий, чтобы вы могли их использовать интуитивно.

Поэтому не спешите!

Вот несколько примеров:

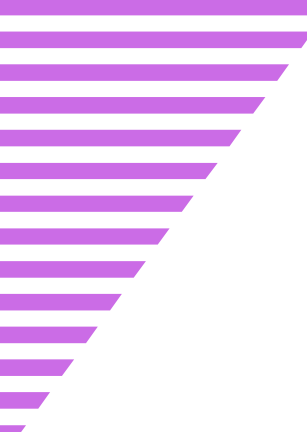

В этой части мы разобрали так называемое вертикальное мышление в импровизации, которое включает:

- **Аккорды и их обозначение**
- **Аккордовые звуки**
- **Арпеджио**
- **Опевания**
- **Надстройки**
- **Джазовые петли**

В следующей части мы перейдем к рассмотрению самого главного компонента импровизационной музыки - ритма!

